





ČÍSLO MÍSTNOSTI	POPIS	PLOCHA	SVĚTLÁ VÝŠKA	PODLAHA	STĚNY	STROP
2P01	SCHODIŠTĚ	1,19 m2	-	KERAMICKÁ DLAŽBA	ŠT. OMÍTKA / SDK + MALBA	ŠT. OMÍTKA + MALBA
2P02	CHODBA	5,55 m2	860 mm / 3 000 mm	KERAMICKÁ DLAŽBA	ŠT. OMÍTKA / SDK + MALBA	SDK + MALBA
2P03	WC	2,10 m2	1 940 mm / 2 735 mm	KERAMICKÁ DLAŽBA	ŠT. OMÍTKA / SDK + MALBA	SDK + MALBA
2P04	NEOBSAŽENO					
2P05	OBÝVACÍ POKOJ + KK	41,32 m2	860 mm / 3 000 mm	VINYL	ŠT. OMÍTKA / SDK + MALBA	SDK + MALBA
2P06	KOMORA	1,22 m2	2 920 mm / 3 000 mm	VINYL	ŠT. OMÍTKA + MALBA	ŠT. OMÍTKA + MALBA
2P07	KOUPELNA	6,40 m2	860 mm / 3 000 mm	KERAMICKÁ DLAŽBA	ŠT. OMÍTKA + KER. OBKLAD	SDK + MALBA
2P08	LOŽNICE	29,73 m2	860 mm / 3 000 mm	VINYL	ŠT. OMÍTKA / SDK + MALBA	SDK + MALBA
2P09	POKOJ	26,03 m2	860 mm / 3 000 mm	VINYL	ŠT. OMÍTKA / SDK + MALBA	SDK + MALBA
2P10	PŮDA	73,83 m2	860 mm / 3 230 mm	KERAMICKÁ DLAŽBA	ŠT. OMÍTKA + MALBA	ŠT. OMÍTKA + MALBA

DOMÁCÍ TELEFON

-  DOMÁCÍ TELEFON – AUDIO
-  KOMUNIKAČNÍ TABLO – AUDIO
-  ELEKTROMECHANICKÝ ZÁMEK
-  NAPÁJEČ DOMÁCIHO TELEFONU
-  ZVONKOVÉ TLAČÍTKO

	CYSY 2x1,5
	J–Y(st)Y 2x2x0,8

POZNÁMKA:  
KABELOVÉ TRASY BUDOU VEDENY V PODHLEDU KDE BUDOU KABELY PŘÍCHYCENY SVAZKOVÝMI DRŽÁKY. SVODY Z PODHLEDU K ZAŘ. DOM. TELEFONU BUDOU V OHEBNÝCH TRUBKÁCH POD OMÍTKOU. V MÍSTNOSTECH BEZ PODHLEDU BUDOU KABELY VEDENY V OHEBNÝCH TRUBKÁCH POD OMÍTKOU.  
DOMÁCÍ TELEFON BUDE UMÍSTĚN VE VÝŠCE 1500MM NAD PODLAHOU (SPODNÍ HRANA), ZVONKOVÉ TLAČÍTKO BUDE VE VÝŠCE 1500mm.

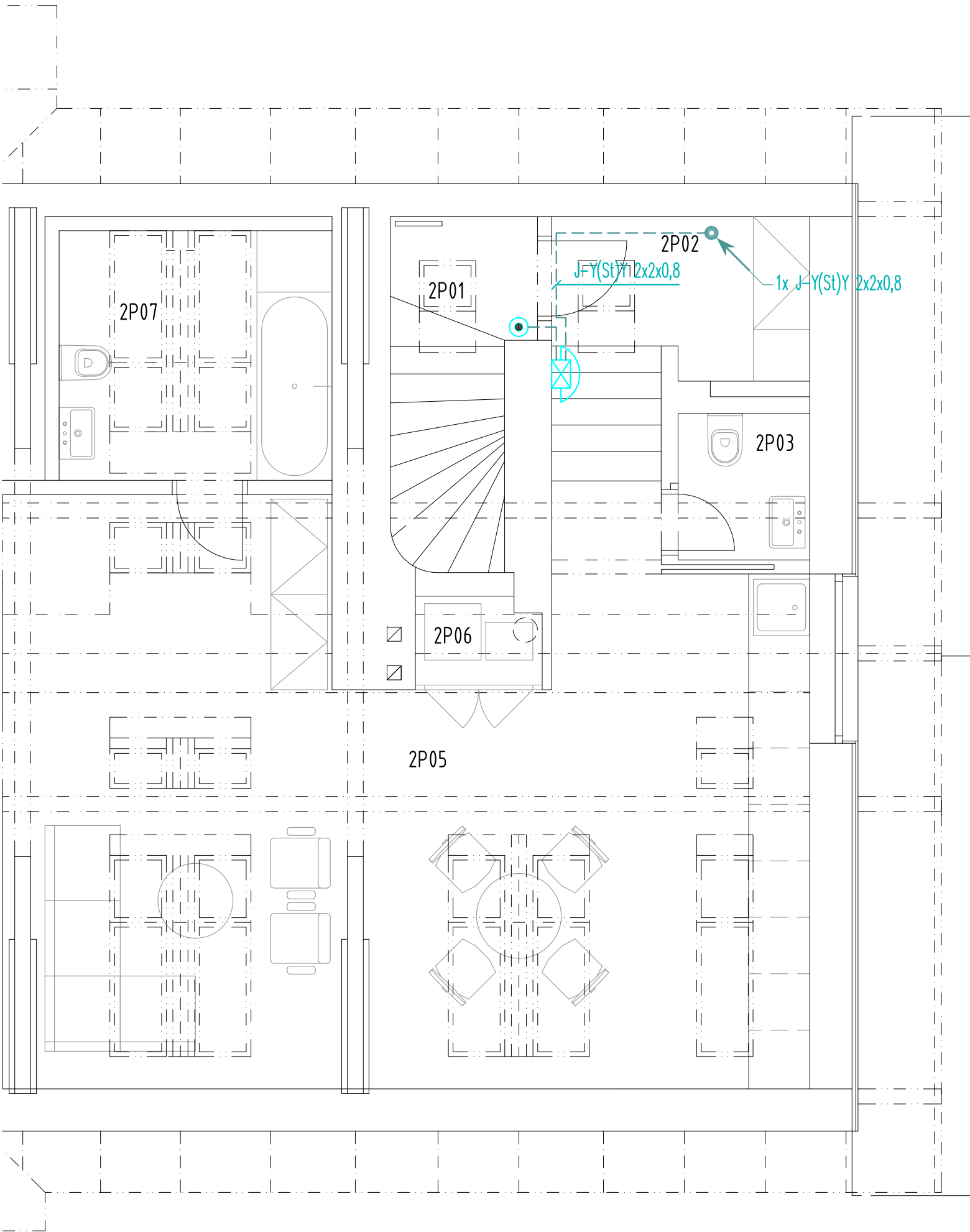

Ministerstvo dopravy  
Státní fond dopravní infrastruktury



Jiná ověření:

Paré:

Orientační schéma:

Razítko oprávněné osoby:

Revize:

Datum:

Popis:

Kontroloval:

01	06/2022	Odstranění vnitřního zateplení obvodových stěn	Ing. Vojtěch Hejl
02	01/2023	Snížení nákladů na realizaci - zjednodušení konstrukčních a materiálových řešení	Ing. Vojtěch Hejl

Stavebník/Investor:

Adresa:

Zástupce Investora:

Adresa:

Správa železnic, státní organizace

Dlážděná 1003/7, 110 00 Praha 1

Stavební správa západ

Sokolovská 1995/278, 190 00 Praha 9



Správa železnic

ŽELEZNIC

Zhotovitel díla:

Adresa:

Kontakt:

APRIS 3MP s.r.o.

Baarova 231/36, 140 00 Praha 4

T: +420 261 260 358

E: apris@apris.cz



Zhotovitel objektu:

Adresa:

Kontakt:

Michal Eibich

Pod Radinama 166, 257 22 Čerčany

T: +420 775 361 200

E: info@eibich.cz

Hlavní projektant (HIP):

Specialista:

Ing. Vojtěch Hejl

-

Název stavby/akce:

Název části:

Název objektu/díleč části:

Název přílohy:

Název díleč části přílohy:

Odpovědný projektant:

Michal Eibich

Kraj:

Středočeský

REKONSTRUKCE VÝPRAVNÍ BUDOVY  
V ŽST. ČÁSLAV

Sdělovací zařízení

Místní kabelizace (SK, STA, DOT, VSS)

Domácí telefon

Půdorys 3.NP

Zpracovatel přílohy:

Michal Eibich

Katastrální území:

Čáslav

Označení investora:

Označení zhotovitele:

Označení části:

Označení objektu/komplexu:

Číslo přílohy:

Stupeň dokumentace:

PDPs

Smluvní datum zpracování:

28.2.2023

S631900086

2021026

D.1.2.1

PS 04-02-11

2. 210

Stupeň dokumentace:

PDPs

Smluvní datum zpracování:

28.2.2023

Označení investora:..

Stupeň dokumentace: Část:

Objekt:

Podobjekt:

Příloha:

Revize:

S 6 3 1 9 0 0 0 8 6

- P D P S - D 1 2 1 -

- P S 0 4 0 2 1 1 -

0 0

- 2 - 2 1 0 -

0 0 2